



La Tecnología Digital Mejora la Vida

UP600

¡Transforma tu clínica dental con nuestro escáner intraoral UP600!

Escáner Intraoral

La Solución Integral para la Odontología Digital



Acceso Directo al Tratamiento Digital

Revolucione su clínica dental con la odontología digital. Diga adiós a los métodos tradicionales de toma de impresiones y dé la bienvenida a la experiencia fluida del escaneo intraoral.

01

Sistema Inteligente Anti-Nebuloso

Se acabaron los escáneres nebulosos! Aplica la tecnología avanzada de anti-nebuloso, a través de borrar niebla que lo produce durante escaneando. Se pueden obtener mejores resultados de escaneo.

02

Escaneo de Color Real

Mejore la experiencia del paciente con UP600, resaltando el color oral real y proporcionando un margen preciso para un ajuste perfecto.

03

Procesamiento de Datos Inteligente

Elimina automáticamente los datos redundantes de los labios, el tejido blando bucal y los guantes, lo que le permite concentrarse en brindar una atención excepcional al paciente.



Dile adiós a los métodos convencionales de toma de moldes y abraza la tecnología avanzada de escaneo oral para implantología, ortodoncia y prótesis. Eleva tus servicios dentales al siguiente nivel con resultados rápidos, precisos y realistas que garantizan una experiencia cómoda y sin problemas para tus pacientes.

01

Sistema Abierto

Experimente un trabajo fluido con nuestro software de diseño dental que exporta archivos de formato abierto como STL, PLY, OBJ.

02

Tutorial de Cinco Minutos Sencillo y Fácil de Usar

Disfrute de una integración perfecta con nuestro software dental, que cuenta con una interfaz de usuario intuitiva fácil de instalar y navegar.

03

Solución Integral de Software Dental

Esta solución integral se consolidan cada paso en un software manejado muy fácil, simplifica el proceso del trabajo.





Restauración Inmediata En Clínica



Collaborating with Dental Laboratory



Tu satisfacción es nuestra meta.

Todos los productos son sometidos a pruebas internas por nuestro equipo profesional de control de calidad antes de la entrega.

Soporte Técnico Profesional.

Ofrecemos servicio técnico en línea 24 horas al día, 7 días a la semana, para satisfacer sus necesidades.

Período de Garantía.

El hardware está cubierto por una garantía de un año, mientras que el software tiene soporte indefinido.

Garantía postventa.

El software no tiene cuota anual, y el equipo técnico profesional ofrece un servicio excelente.

Parámetros

Escaneo Intraoral



Modelo	UP600
Dimensión	260x48.3x44
Peso	350g
Profundidad de Campo	12mm
Rango de Escaneo	15x13mm
Tiempo de Escaneado Completo	<2mins
Cabeza de Escaner Intraoral	45°, altura de 18 mm
Potencia de Salida	STL, PLY, OBJ
Conector	Entrada de Corriente
Potencia de Entrada	12V DC 3.34A

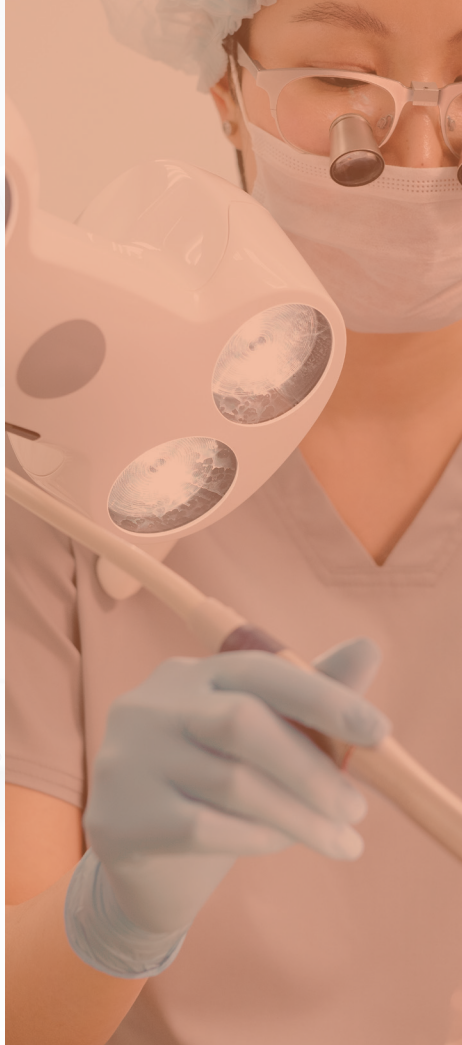

UP3D es una empresa de alta tecnología de renombre, distinguida como una de las pocas en el mundo capaces de desarrollar una solución completa de CAD/CAM dental que abarca tanto el software como el hardware. Nuestra experiencia abarca todo el flujo de trabajo, desde el escaneo y el diseño hasta el fresado.

Comprometidos con satisfacer las necesidades de nuestros clientes, UP3D prioriza la formación y el soporte integral al tiempo que ofrece productos innovadores de alta calidad conocidos por su fiabilidad. Con nuestro dedicado equipo de soporte técnico interno, garantizamos una resolución rápida de cualquier problema posterior a la venta, asegurando su máxima satisfacción con nuestros productos.

UP3D|CONTÁCTENOS

Web: www.up3ds.com



Profi **médica**

INNOVANDO EL FUTURO

www.profimedicaldental.com

 Profimedicaldental  04129090462

Entérate.
Facebook UP3D

